

# Valis<sup>F</sup>

Poderoso fungicida contra mildiu



# ACT'IN POWER

Valifenalato **ACTÚA** en el **IN**terior de la planta gracias a su...

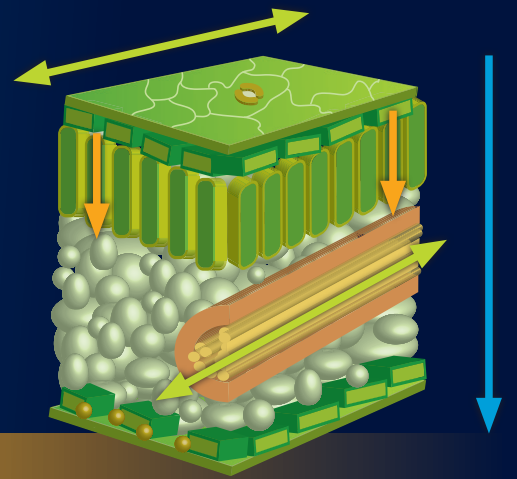

## Penetración rápida

Después del tratamiento, el valifenalato se fija rápidamente en la capa de cera y penetra dentro de la hoja. Excelente resistencia al lavado.

## Movimiento translaminar

La aplicación sobre el haz de la hoja provoca la protección del envés de la misma. Permite proteger las hojas desde el interior.

## Efecto difusión

Redistribución del valifenalato dentro de la cutícula de cera y dentro de las hojas por un movimiento acropétalo lento. (Xilema) Permite proteger las hojas y los nuevos brotes.

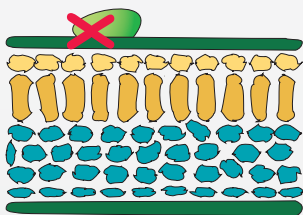

### Actividad contra la germinación de las esporas

Inhibición de la formación de las estructuras infecciosas, como el tubo germinativo y las vesículas subestomáticas. Interferencia de la síntesis de la pared celular del hongo.

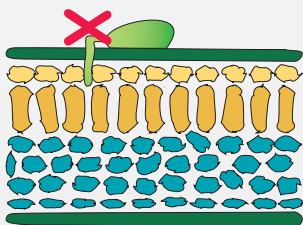

### Actividad curativa\*

Actúa sobre el micelio en crecimiento activo en el interior del tejido vegetal destruyendo las paredes celulares de la hifa miceliana del hongo.

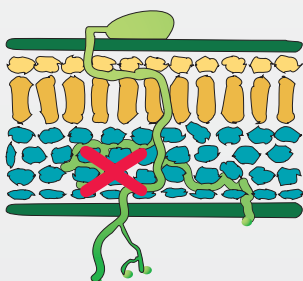

### Actividad antiesporulante\*

Inhibición de las estructuras de reproducción, inducida por la acción sobre la pared celular.

\*Utilizar valifenalato de forma preventiva

Valis<sup>F</sup>

# Posicionamiento

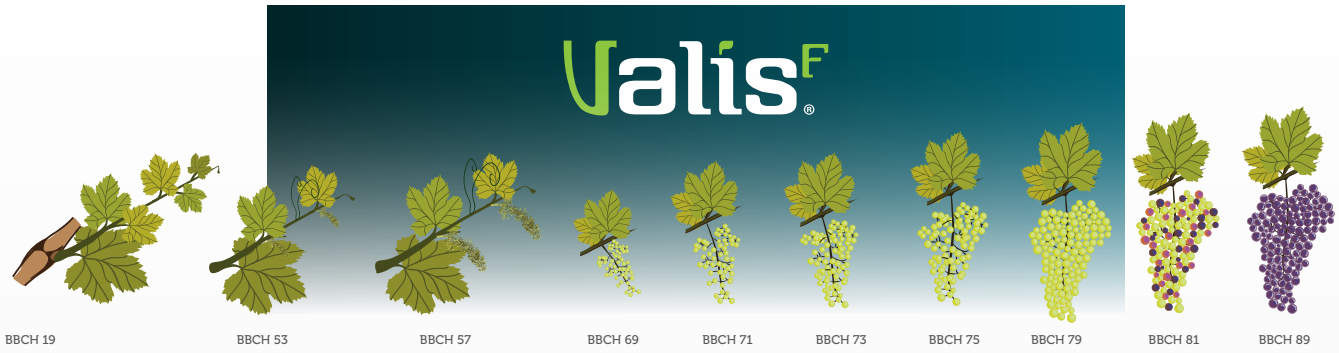

## Vid de vinificación



Dosis ..... 1,5 kg/ha  
 Numero de aplicaciones..... 1  
 Plazo de seguridad..... 28 días  
 Intervalo ..... 10-12 días

## Activación de las defensas naturales

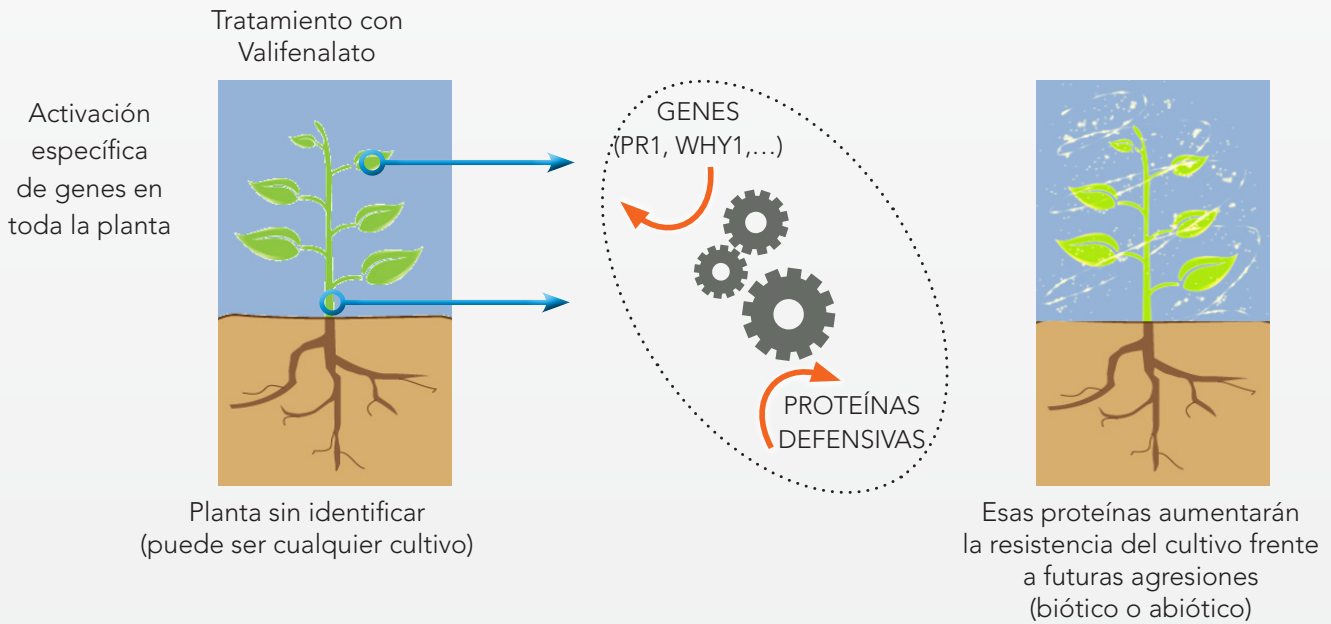

PR-1 expresión del gen

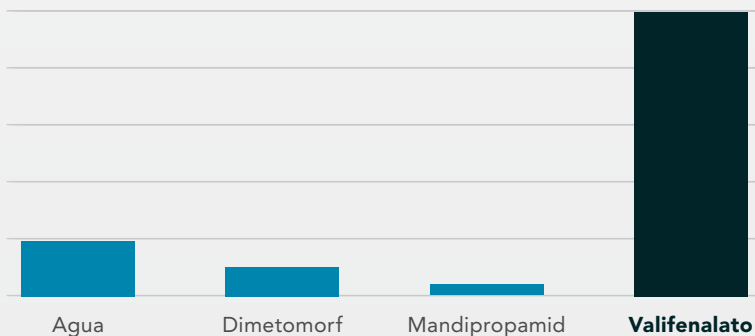

Expresión de PR-1 con valifenalato cinco veces más alta que las plantas testigos

Sistema de defensa natural más fuerte con valifenalato que con todos los demás activos analizados

Plantas más fuertes y más preparadas contra los ataques

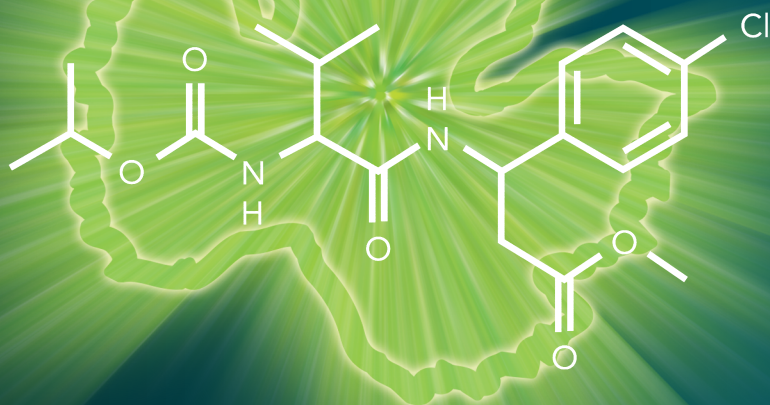

- Penetración rápida dentro de la cutícula de cera
- Movimiento translaminar dentro de la planta
- Efecto difusión dentro de la planta
- Protección preventiva con actividad erradicante
- Activa las defensas naturales del cultivo

**Valis<sup>F</sup>**®

## Características

Composición:..... Valifenalato 6 % + Folpet 48  
 Formulación :..... WG  
 Dosis registradas :..... 1.5 kg/ha  
 Cultivos:..... Vid  
 Código FRAC:..... Valifenalato 40, folpet M04

